EN BUDRON D5 - CICAB II - 1052 LE MONT-SUR-LAUSANNE

CH-1052 Le Mont-sur-Lausanne | En Budron D5 | **CHF 2'800.-/mois + ch.**



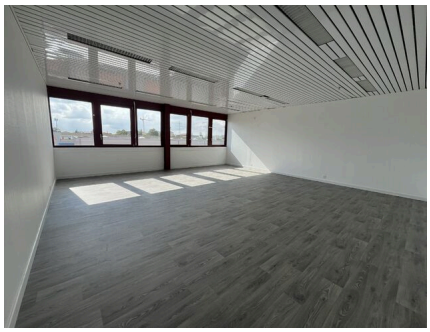



Découvrez ce magnifique espace de bureau à louer, situé au cœur de la zone industrielle En Budron D5.

Situé au premier étage, ce bureau est facilement accessible par un ascenseur. En arrivant, profitez du parking pratique, un véritable atout pour vous et vos collaborateurs.

Bureaux aménagés mais modulable au gré des besoins, d'une surface totale d'environ 265 m2, y compris 5 places de parc extérieures.

- Réception
- Espaces de travail cloisonnés
- Grand ascenseur
- Sanitaires sur l'étage

A proximité de toutes commodités, transports publics et accès autoroutier.

Pour la visite ou toute information complémentaire, merci de contacter Mme Terris au 021 321 50 73 ou par mail à mhterris@regieduboux.ch

CARACTÉRISTIQUES

Référence: **6356401**

Type: **Bureau**

Disponibilité: **A convenir**

Situé au: **1er étage**

Surface utile: **265 m²**

Charges: **CHF 200.-/mois (Non comprises)**

Postuler en ligne ici:

CONTACT VISITE

REGIE DUBOUX SA
Madame Marie-Hélène Terris
E-mail : mhterris@regieduboux.ch