CHEMIN DES DIABLERETS 2 - 1012 LAUSANNE

CH-1012 Lausanne | Chemin des Diablerets 2 | **CHF 1'700.-/mois + ch.**



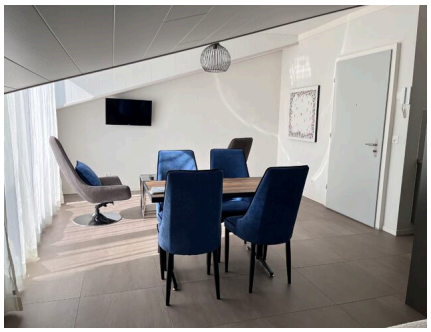



Magnifique grand studio meublé Idéalement situé proche du CHUV, des transports publics, commerces et de toutes commodités. Disponibilité à convenir.

Logement spacieux et lumineux d'environ 29 m2 au situé en attique au 4ème étage avec balcon/terrasse, avec son mobilier

Descriptif : 1 grande pièce, cuisine ouverte équipée avec réfrigérateur, four, 2 plaques vitrocéramique, hotte de ventilation, salle de douche / WC, 1 balcon/ terrasse. 1 cave

Aménagement : Lit avec tiroir de rangement, commode, fauteuil, chaise, table, rideaux, tables gigognes, téléviseur écran plat 32", machine à café Nespresso, vaisselle pour 4 personnes, tableau

Buanderie commune : 5 machines et 5 séchoirs à disposition

Local vélos

Loyer mensuel de CHF 1'700.- + 155.- de charges forfaitaires comprenant : l'électricité, le chauffage, Connexion WIFI avec code de sécurité individuel par studio

Immeuble sécurisé et récent.

Pour une visite, contacter Mme Orlova, locataire au 079 695 90 37

CARACTÉRISTIQUES

Référence: **3300.01.0401 - Orlova M**

Type: **Appartement meublé**

Disponibilité: **Immédiatement**

pièce: **1**

Chambre: **1**

Sanitaire: **1**

Situé au: **4ème étage**

Surface habitable: **~ 29 m²**

Surface utile: **~ 31 m²**

Charges: **CHF 155.-/mois (Non comprises)**

Postuler en ligne ici:

Pour tout autre renseignements, Mme Terris par téléphone au 021 321 50 73 ou par mail à mhterris@regieduboux.ch

CONTACT VISITE

REGIE DUBOUX SA
Madame Marie-Hélène Terris
E-mail : mhterris@regieduboux.ch