BEL APPARTEMENT DE 3,5 PIÈCES AVEC BALCON – PROCHE DU CHUV

CH-1010 Lausanne | Avenue Virgile-Rossel 11 | **CHF 1'690.-/mois + ch.**

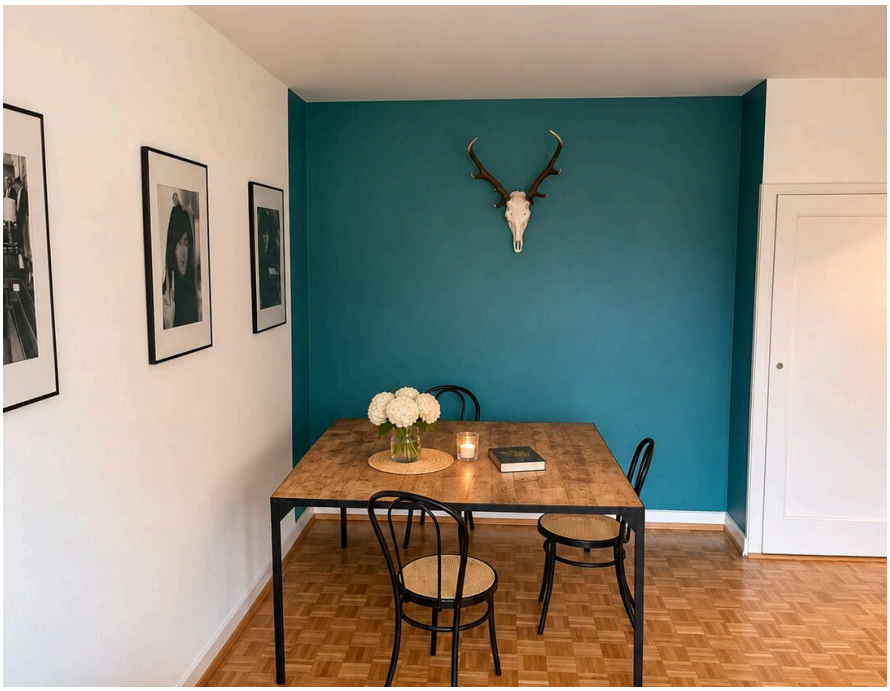





itué à l'avenue Virgile-Rossel 11 à Lausanne, à proximité du CHUV, ce lumineux appartement de 3,5 pièces bénéficie d'un emplacement idéal, proche des commodités et des transports publics.
Le logement se compose comme suit :

- Un séjour lumineux avec accès au balcon
- Deux chambres à coucher
- Une salle d'eau
- Un WC séparé
- Un balcon agréable

Sa situation privilégiée et sa belle luminosité en font un logement idéal pour profiter pleinement de la vie lausannoise.

CARACTÉRISTIQUES

Référence: **3913.01.0022**

Type: **Appartement**

Disponibilité: **A convenir**

Pièces: **3.5**

Chambres: **2**

Sanitaires: **2**

Situé au: **2ème étage**

Charges: **CHF 265.-/mois (Non comprises)**

CONTACT VISITE

Locataire actuel
Madame Lucie Manoli Rebecca
E-mail : rebecca.manoli@gmail.com

Postuler en ligne ici: