

SUPERBE 6 PIÈCES AU CENTRE DE LAUSANNE

CH-1006 Lausanne | Tissot 18 | **CHF 4'435.-/mois + ch.**

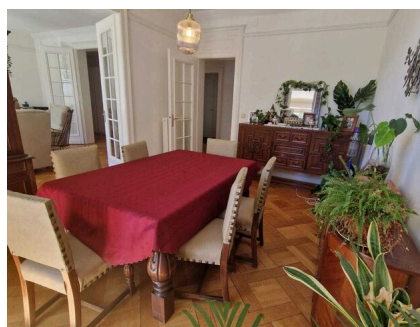

Situé dans un quartier résidentiel prisé de Lausanne, à proximité immédiate des commodités, des transports publics, des écoles et des espaces verts, cet appartement bénéficie d'un cadre de vie agréable, alliant tranquillité et accessibilité. Le centre-ville ainsi que les axes principaux sont facilement atteignables. Ce spacieux appartement de 6 pièces, situé au rez-de-chaussée, offre une distribution fonctionnelle et des volumes généreux.

Il se compose comme suit :

- Un hall d'entrée
- Une cuisine agencée
- Un séjour lumineux
- Une salle à manger
- Trois chambres
- Une salle de bains avec WC
- Une salle de douche avec WC
- Un WC séparé

Une cave vient compléter ce bien.
Une place de parc est également disponible.

CARACTÉRISTIQUES

Référence: **#5959021**

Type: **Appartement**

Disponibilité: **15.07.2026**

Pièces: **6**

Chambres: **3**

Sanitaires: **3**

Situé au: **Rez-de-chaussée**

Charges: **CHF 510.-/mois (Non comprises)**

Places de parc: **Oui, optionnel**

Postuler en ligne
ici:



CONTACT VISITE

Locataire actuel
Madame Maria Laporta
Tél. : +41 78 420 93 34