UN CADRE DE VIE MODERNE ET LUMINEUX – 2,5 PIÈCES NEUF À MOUDON !

CH-1510 Moudon | Clos Eugène Burnand 1b | **CHF 1'395.-/mois + ch.**

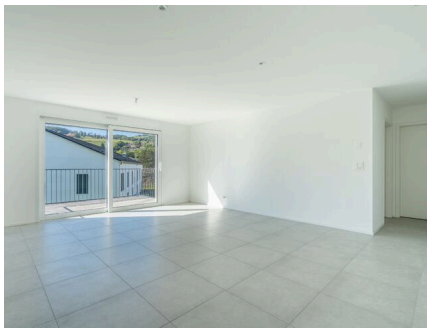

Situé au sein d'une nouvelle réalisation immobilière à Moudon, ce magnifique appartement de 2,5 pièces saura vous séduire par son architecture contemporaine et ses espaces lumineux.
Conçu pour offrir un équilibre entre confort et fonctionnalité, ce logement bénéficie de finitions modernes et d'un agencement agréable.
Les atouts de cet appartement :

- Séjour lumineux avec cuisine ouverte et équipée
- Chambre à coucher confortable
- Salle d'eau moderne aux finitions soignées
- Grandes ouvertures favorisant la lumière naturelle
- Revêtements contemporains
- Environnement résidentiel agréable

Un logement idéal pour une personne seule ou un couple souhaitant profiter des avantages d'une construction neuve.
Laissez-vous séduire par votre futur logement !
Contactez-nous dès maintenant pour obtenir davantage d'informations ou convenir d'une visite.

CARACTÉRISTIQUES

Référence: **B6.18**

Type: **Appartement**

Disponibilité: **A convenir**

Pièces: **2.5**

Chambre: **1**

Sanitaire: **1**

Situé au: **2ème étage**

Surface habitable: **52 m²**

Charges: **CHF 130.-/mois (Non comprises)**

Places de parc: **Oui, optionnel**

Postuler en ligne ici:

CONTACT VISITE

REGIE DUBOUX SA
E-mail : lausanne@regieduboux.ch
Tél. : 021 321 50 70
Fax : 021 321 90 40