MODERNITÉ ET LUMINOSITÉ – SUPERBE 3,5 PIÈCES NEUF À MOUDON !

CH-1510 Moudon | Clos Eugène Burnand 1b | **CHF 1'660.-/mois + ch.**

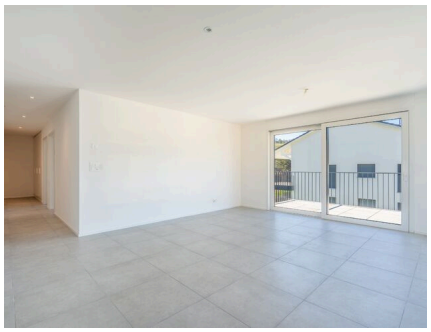

Offrez-vous un nouveau cadre de vie dans cette réalisation immobilière contemporaine située à Moudon.
Ce magnifique appartement de 3,5 pièces séduit par ses espaces lumineux, son agencement fonctionnel et ses finitions modernes, offrant un cadre de vie idéal pour un couple ou une petite famille.

Les atouts de cet appartement :

- Spacieux séjour bénéficiant d'une belle luminosité naturelle
- Cuisine moderne ouverte sur l'espace de vie
- Deux chambres à coucher confortables
- Grandes baies vitrées
- Finitions contemporaines et matériaux de qualité
- Balcon ou terrasse selon la situation du logement
- Environnement résidentiel agréable avec espaces verts

Pensé pour répondre aux besoins du quotidien, cet appartement allie confort, modernité et fonctionnalité.

CARACTÉRISTIQUES

Référence: **B6.AA**

Type: **Appartement**

Disponibilité: **A convenir**

Pièces: **3.5**

Chambres: **2**

Sanitaires: **2**

Situé au: **Rez-de-chaussée**

Surface habitable: **75 m²**

Charges: **CHF 190.-/mois (Non comprises)**

Places de parc: **Oui, optionnel**

Postuler en ligne ici:

CONTACT VISITE

REGIE DUBOUX SA
E-mail : lausanne@regieduboux.ch
Tél. : 021 321 50 70
Fax : 021 321 90 40