

MAGNIFIQUE LOGEMENT EN TRÈS BON ÉTAT (2021) DANS UNE PETITE PPE

CH-1009 Pully | Côtes de la Rosiaz 2 | CHF 2'750.-/mois + ch.

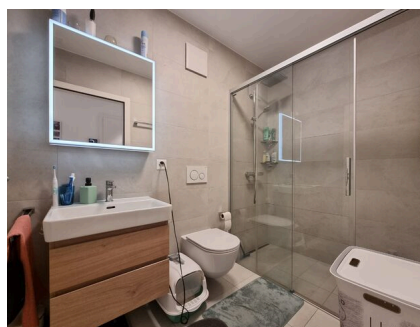

Très beau 3.5 pièces (lot n° 1) de standing dans une construction contemporaine récente (2021) de 12 appartements, située dans le quartier de Pully-La-Rosiaz, à proximité de toutes les commodités. Ce logement offre de généreux espaces.

Bénéficiant d'un cadre de vie agréable, l'immeuble Naïs se trouve à proximité des écoles ainsi que des lignes de bus permettant de rejoindre rapidement les centres de Pully et Lausanne.

L'appartement se compose comme suit :

- 1 grand séjour
- 2 chambres dont une avec salle de bain attenante
- 1 cuisine agencée ouverte sur le salon
- 1 WC / douche
- 1 grande terrasse de 57 m²

Dans l'immeuble:

- 1 cave
- 1 buanderie

Loyer : CHF 2'750.00 + CHF 250.00 d'acomptes de charges.

Deux places de parc intérieures (N° 3 & 4) complètent ce bien, pour un montant de CHF 150.00/mois chacune, en sus.

CARACTÉRISTIQUES

Référence: **5140492**

Type: **Appartement**

Disponibilité: **Immédiatement**

Pièces: **3.5**

Chambres: **2**

Sanitaires: **2**

Situé au: **Rez-de-chaussée**

Surface habitable: **81 m²**

Charges: **CHF 250.-/mois (Acompte)**

Année de construction: **2021**

Places de parc: **Oui, obligatoire**

Installation chauffage: **Sol**

Postuler en ligne ici:





Disponible à partir du 1er novembre 2024.

CONTACT VISITE

Département de location

E-mail : lausanne@regieduboux.ch

